Fundusze na start i rozwój - lokalnie, regionalnie i centralnie

STOWARZYSZENIE ESWIP

OWOP

CIO CENTRUM INICJATYW OBYWATELSKICH SŁUPSK

BORIS Biuro Obsługi Ruchu Inicjatyw Społecznych

Projekty innowacyjne na badania i rozwój.

ekspert:

Szymon Medalion

prowadząca:

Dorota Kostowska

Projekt współfinansowany ze środków Unii Europejskiej
w ramach Programu Operacyjnego Pomoc Techniczna

NARODOWA STRATEGIA SPÓJNOŚCI dla rozwoju Polski

MINISTERSTWO INFRASTRUKTURY I ROZWOJU

UNIA EUROPEJSKA EUROPEJSKI FUNDUSZ ROZWOJU REGIONALNEGO

1

Czym są innowacje i projekty B+R?

2

Projekty B+R - możliwości finansowania.

3

Źródła informacji.

1

Czym są innowacje i projekty B+R?

nowość
zmiana
reforma
idea
pomysł
udoskonalenie

Innowacja posiada potencjał

komercjalizacji

czyli jest ekonomicznie uzasadniona

projekty B+R

Prowadzone są na poziomie:

przedsiębiorstw

jednostek naukowych

oraz we współpracy w/w.

Co to jest?

Wdrażanie innowacji

w 1939 r. opatentowano w Montrealu stożki chroniące makijaż przed deszczem i śniegiem

badania B+R

Dzięki inwestycjom w programy badawczo-rozwojowe przedsiębiorstw na rynki wprowadzane są nowe i/lub tańsze produkty i usługi.

Wdrażanie innowacji

Dziś już nie wyobrażamy sobie życia bez otaczających nas technologii.

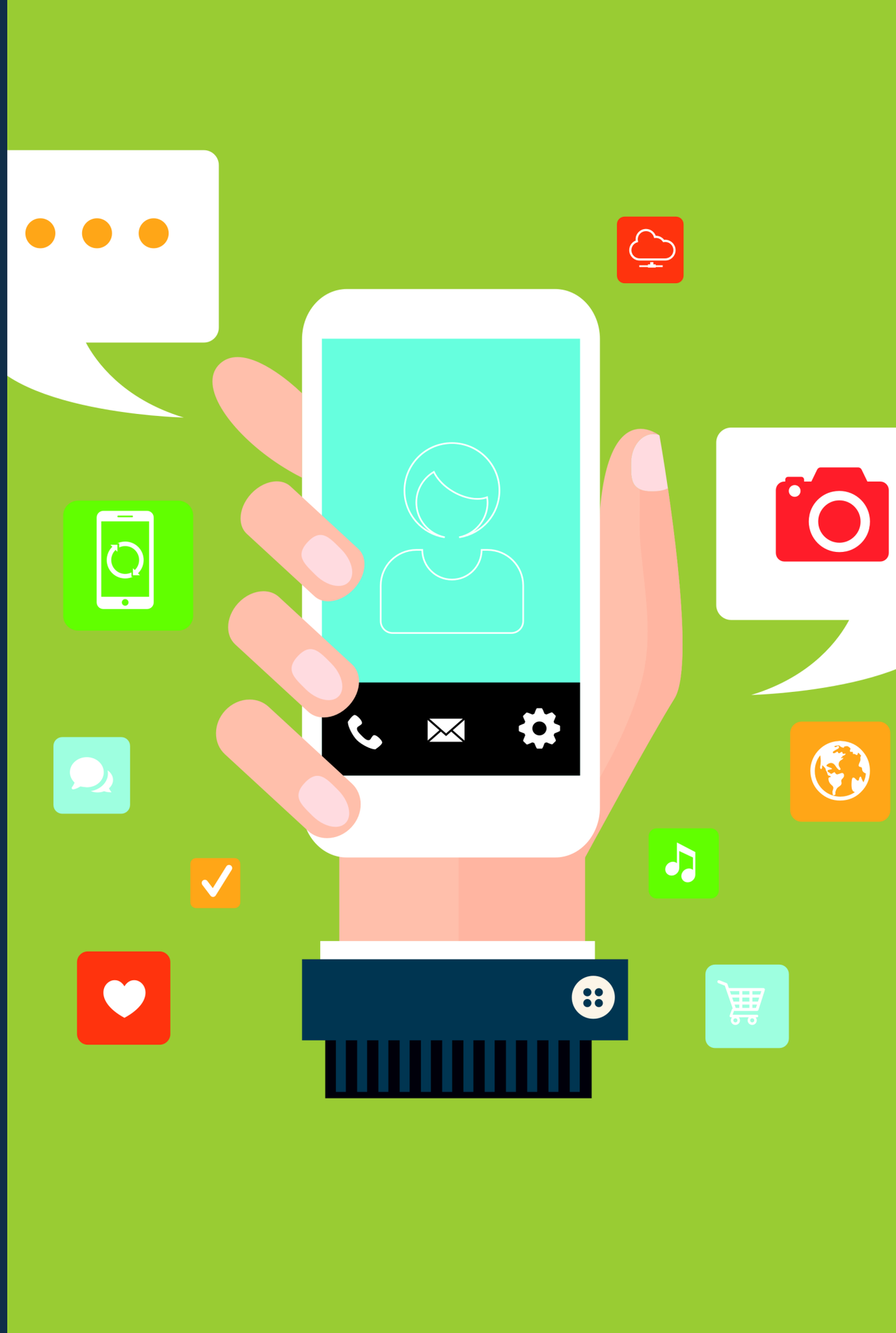

Nakłady na innowacje w Polsce i na świecie.

Jaki % Polskiego PKB przeznaczamy na innowacje B+R?

Zaznacz na mapie kraj który wg. Ciebie przeznacza najwięcej nakładów na B+R

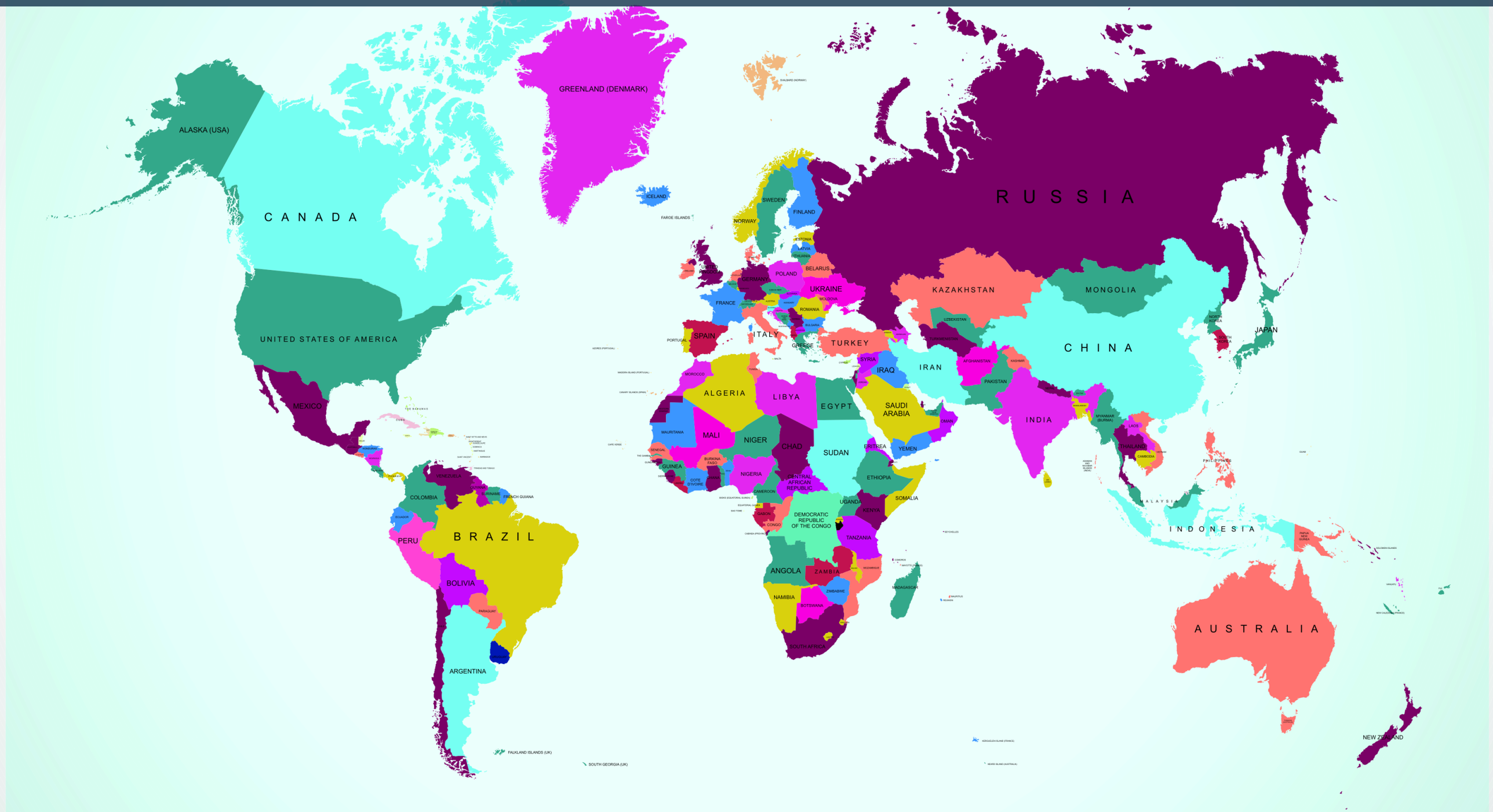

Cele UE do 2020 roku

Do 2020 roku Unia Europejska chce przeznaczać:

3% unijnego PKB na badania i rozwój

Polski wkład powinien wynosić

2% polskiego PKB na badania i rozwój

2

Projekty B+R

możliwości finansowania

Projekty B+R można finansować w ramach:

Programu Operacyjnego Inteligentny Rozwój

Regionalnego Programu Operacyjnego Województwa Warmińsko-Mazurskiego (oś 1)

PO Inteligentny Rozwój

Fundusze Europejskie
Inteligentny Rozwój

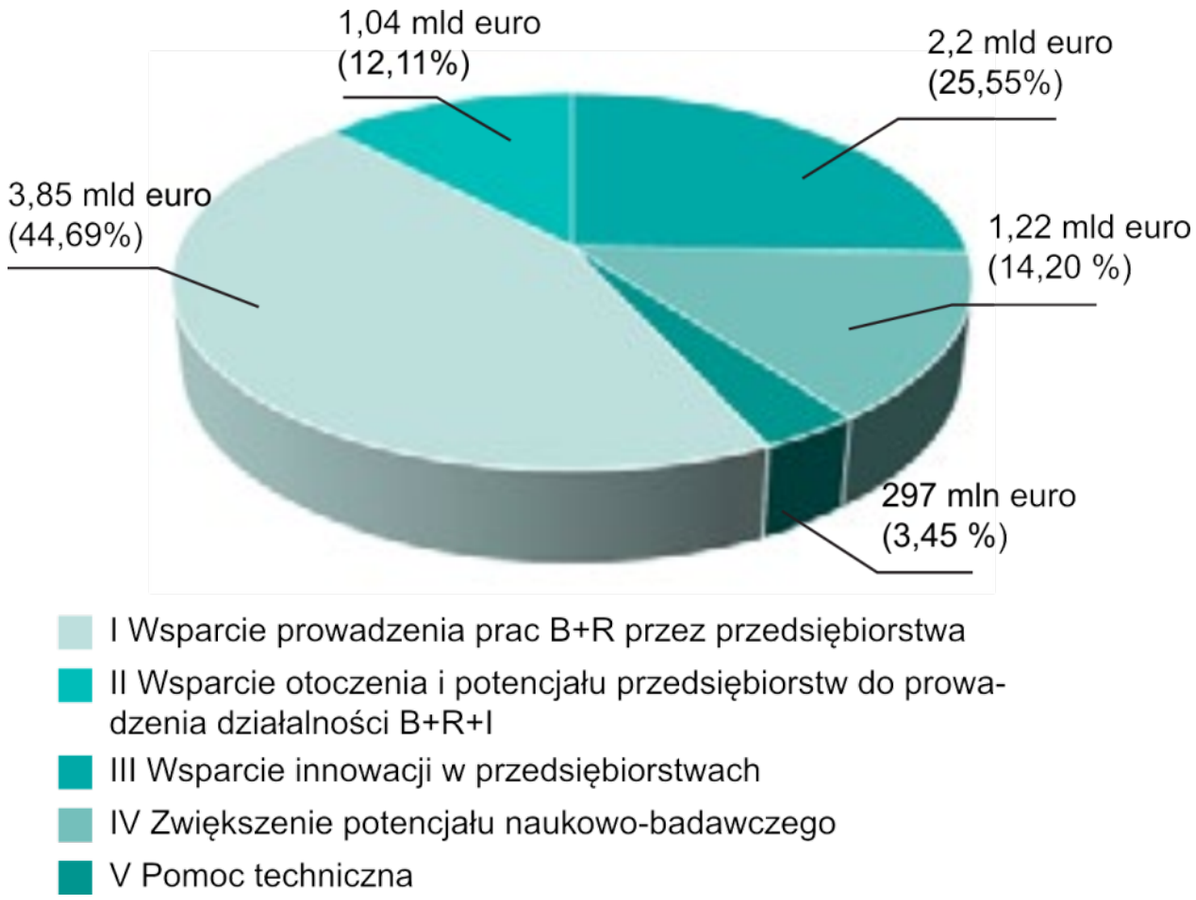

8,6

mld €

Kto może występować o finansowanie?

przedsiębiorstwa
(szczególnie MŚP)

jednostki
naukowe

konsorcja
przedsiębiorstw
i jednostek nauk.

Co można zrealizować?

POMYSŁ

powstanie innowacji w przedsiębiorstwach

Podziałanie 1.1.1.

badania przemysłowe i prace rozwojowe realizowane przez przedsiębiorstwa

Podziałanie 1.1.2.

prace B+R związane z wytworzeniem instalacji pilotażowej / demonstracyjnej

Działanie 1.2

sektorowe programy B+R

WEJŚCIE NA RYNEK

wdrożenia nowych rozwiązań przez firmy

premiowane będą projekty

PIONIERSKIE

czyli wprowadzane po raz pierwszy
lub mało znane

Podziałanie 3.2.1

badania na rynek

Podziałanie 3.2.2

kredyt na innowacje technologiczne

Podziałanie 3.2.3

fundusz gwarancyjny wsparcia innowacyjnych przedsiębiorstw

LABORATORIA I SPRZĘT

inwestycje w infrastrukturę B+R

W PRZEDSIĘBIORSTWACH I JEDNOSTKACH NAUKOWYCH

Działanie 2.1

wsparcie inwestycji w infrastrukturę B+R przedsiębiorstw

Działanie 4.2

rozwój nowoczesnej infrastruktury badawczej sektora nauki

OTOCZENIE INNOWACJI

usługi proinnowacyjne

Rozwój i profesjonalizacja usług proinnowacyjnych

Podziałanie 2.3.1

proinnowacyjne usługi Instytucji Otoczenia Biznesu dla Małych i Średnich Przedsiębiorstw

Podziałanie 2.3.2

bony na innowacje

Podziałanie 2.3.3

umiędzynarodowienie Krajowych Klastrów Kluczowych

Podziałanie 2.3.4

ochrona własności przemysłowej

TRANSFER TECHNOLOGII

otwarte innowacje

Bank technologii:

patenty

licencje

know-how

Działanie 2.2

Otwarte innowacje – wspieranie transferu technologii

WEJŚCIE NA RYNKI ZAGRANICZNE

internacjonalizacja

Polskie Mosty Technologiczne

Finansowanie nawiązywania kontaktów o charakterze gospodarczym i technologicznym

Programy ogólne i branżowe

Promocja polskiej gospodarki przez wybrane branże oraz w ramach najważniejszych imprez gospodarczych i promocyjnych

Podziałanie 3.3.1

Podziałanie 3.3.3

Polskie Mosty Technologiczne

wsparcie MŚP w promocji marek produktowych – Go to Brand.PL

ROZWÓJ

kadr B+R

Działanie 4.4

zwiększanie potencjału kadrowego sektora B+R

WZMOCNIENIE
pozycji polskiej nauki
NA ARENIE MIĘDZYNARODOWEJ

Działanie 4.3

Międzynarodowe Agendy Badawcze

START-UP
SPIN-OF

Utworzone zostaną podmioty wyszukujące do wsparcia innowacyjnych pomysłów lub projektów B+R

Podziałanie 1.3.1

wsparcie rozwoju przedsięwzięć z sektora nauki w fazie seed

BRIdge Alfa

Podziałanie 1.3.2

publiczno-prywatne wsparcie prowadzenia prac badawczo rozwojowych z udziałem Funduszy kapitałowych – BRIdge VC

Działanie 2.2

otwarte innowacje – wspieranie transferu technologii

Podziałanie 3.1.1

inwestycje w innowacyjne start-upy – Starter

Podziałanie 3.1.2

inwestycje grupowe aniołów Biznesu w MŚP - Biznest

Podziałanie 3.1.3

Fundusz Pożyczkowy Innowacji

Podziałanie 3.1.4

Konkurencyjny Ogólnopolski Fundusz Funduszy Innowacyjnych

Podziałanie 3.1.5

Wsparcie MŚP w dostępie Do rynku kapitałowego – 4Stock

Regionalny Program Operacyjny Warmińsko-Mazurskie

INTELIGENTNA GOSPODARKA WARMII I MAZUR

WARMIA MAZURY

Inteligentne specjalizacje

Ekonomia wody

Drewno i meblarstwo

Żywność wysokiej jakości

CT 1

Wzmacnianie badań naukowych, rozwoju technologicznego i innowacji

CT 3

Wzmacnianie konkurencyjności MŚP

Cele szczegółowe

Zwiększone urynkowienie działalności badawczo-rozwojowej

Wzrost innowacyjności firm w obszarach IS dzięki działalności B+R

Lepsze warunki do rozwoju MŚP

Nowe modele biznesowe w przedsiębiorstwach

Zwiększenie zastosowania innowacji w MŚP

3

Gdzie szukać informacji?

PORTAL FUNDUSZY EUROPEJSKICH

www.funduszeeuropejskie.gov.pl

Portal Funduszy Europejskich

SERWIS PROGRAMU INTELIGENTY ROZWÓJ

www.poir.gov.pl

Serwis Programu
Inteligentny Rozwój

SERWIS REGIONALNEGO PROGRAMU OPERACYJNEGO WOJEWÓDZTWA WARMIŃSKO-MAZURSKIEGO

ww.rpo.warmia.mazury.pl

Fundusze Europejskie
Program Regionalny

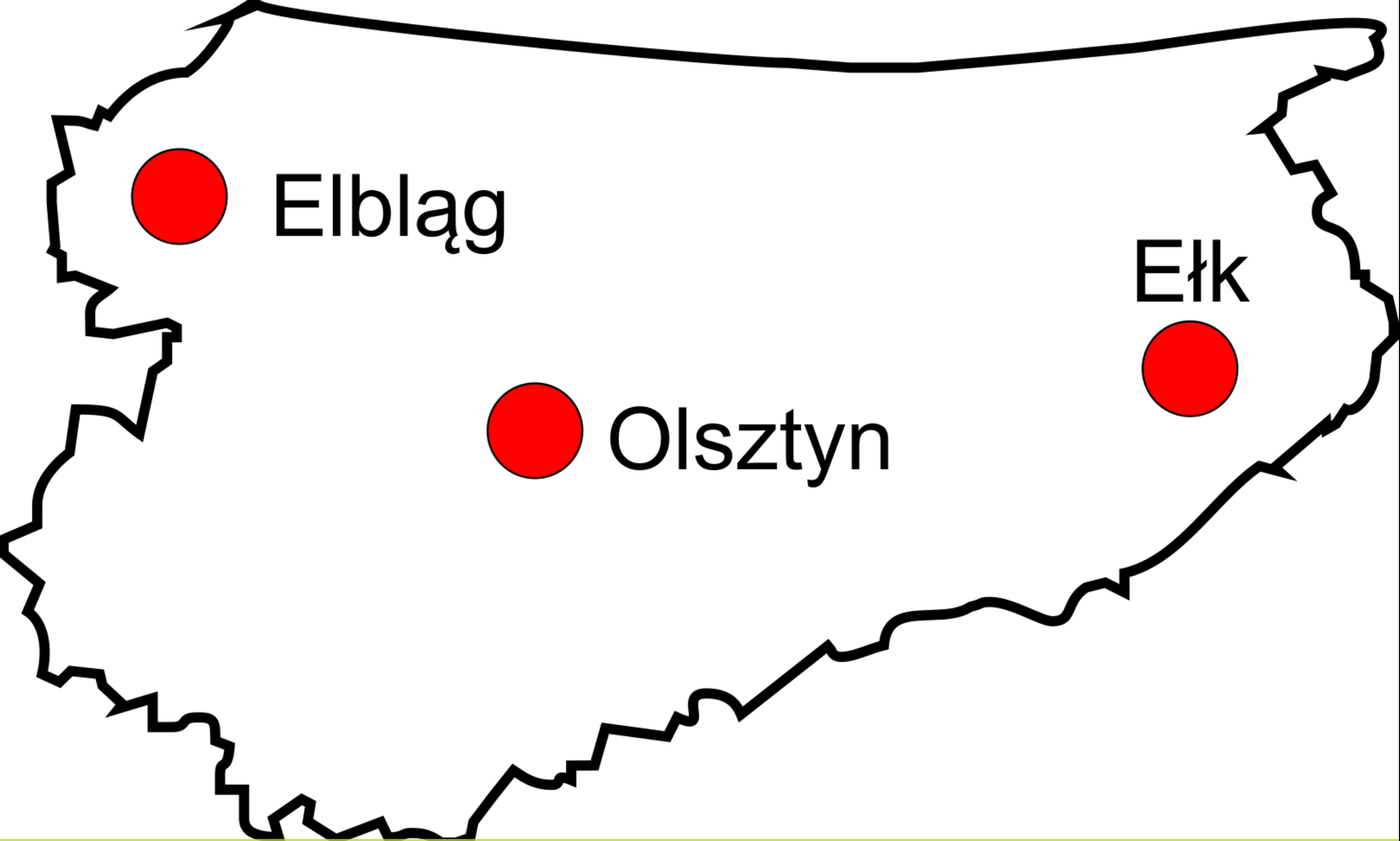

PUNKTY INFORMACYJNE FUNDUSZY EUROPEJSKICH

Szymon Medalion

cio@cio.slupsk.pl

www.cio.slupsk.pl

www.eswip.pl

Projekt współfinansowany ze środków Unii Europejskiej
w ramach Programu Operacyjnego Pomoc Techniczna

dziękujemy

ankieta

Projekt współfinansowany ze środków Unii Europejskiej
w ramach Programu Operacyjnego Pomoc Techniczna